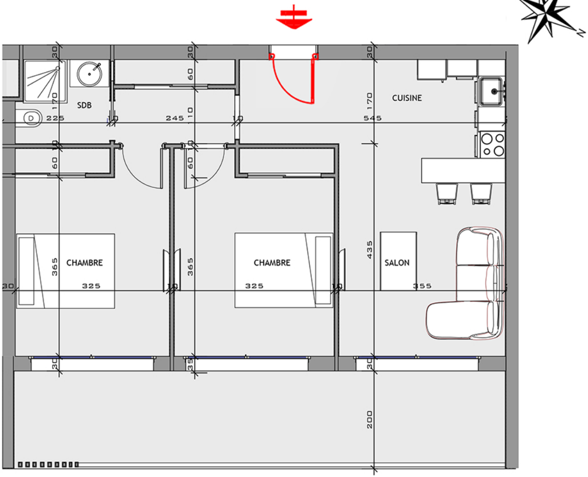

Vue mer méditérrannée

Ville de Mahdia
Avenue Taher Sfar

Résidence THE VIEW
Promoteur : MEEM Immobilière

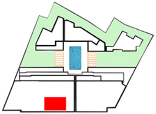

A.3.4 / S+2 3eme ETAGE

Désignation	Surfaces Partielles	Surface Totale
S. Couverte	91.05m²	108.34m²
Quote- part	17.29	
S. Terrasse Découverte	0m²	0m²

NOTA :
Les plans et les côtes présentés ne sont pas définitifs et sont susceptibles d'être modifiés en fonction des contraintes techniques.

YASSINE ABBES - ARCHITECTE ENAU -
Email : abbes.archi75@gmail.com